

## PLANILLA DE VIGAS

VIGA	ARMADURA LONGITUDINAL								ESTRIBOS APOYO IZQUIERDO				ESTRIBOS CENTRO			ESTRIBOS APOYO DERECHO			OBSERVACIONES					
	No.	A	BARRAS A	B	E	F	BARRAS F IZQ.	D	BARRAS E	BARRAS F DER.	G	H	CANT.	RAMAS	Ø	SEP.	RAMAS	Ø		SEP.	CANT.	RAMAS	Ø	SEP.
V301	400		2Ø16	600				300	2Ø12	500						2	6	150						BARRAS INTERMEDIAS Ø6@150
V302	400		2Ø16	600				300	2Ø12	500						2	6	150						BARRAS INTERMEDIAS Ø6@150

### REFERENCIAS DE PLANILLA DE VIGA

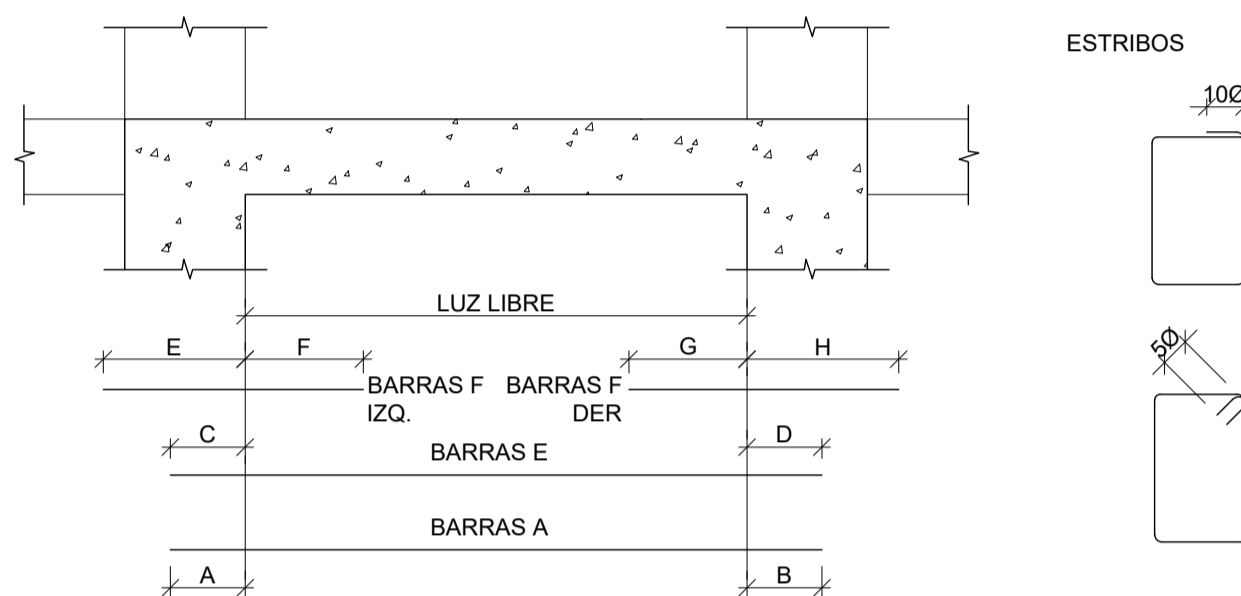

#### NOTAS:

1. EN LAS BARRAS A Y E, CUANDO SE INDIQUE EN LAS COLUMNAS DE "A", "B", "C" Y "D" EL SIMBOLO  $\perp$  LA ARMADURA DEBE PROLONGARSE LA TOTALIDAD DEL APOYO Y LUEGO TERMINA EN UNA PATA DEL LARGO INDICADO.
2. EN LAS BARRAS A Y E, LA LETRA C INDICA ARMADURA CORRIDA.
3. LOS ESTRIBOS SE COLOCARAN EN LA LUZ LIBRE DE LA VIGA Y EL PRIMER ESTRIBO SE COLOCARA A LA MITAD DEL PASO INDICADO EN PLANILLA.

**01** SECCIÓN 01  
1 : 20

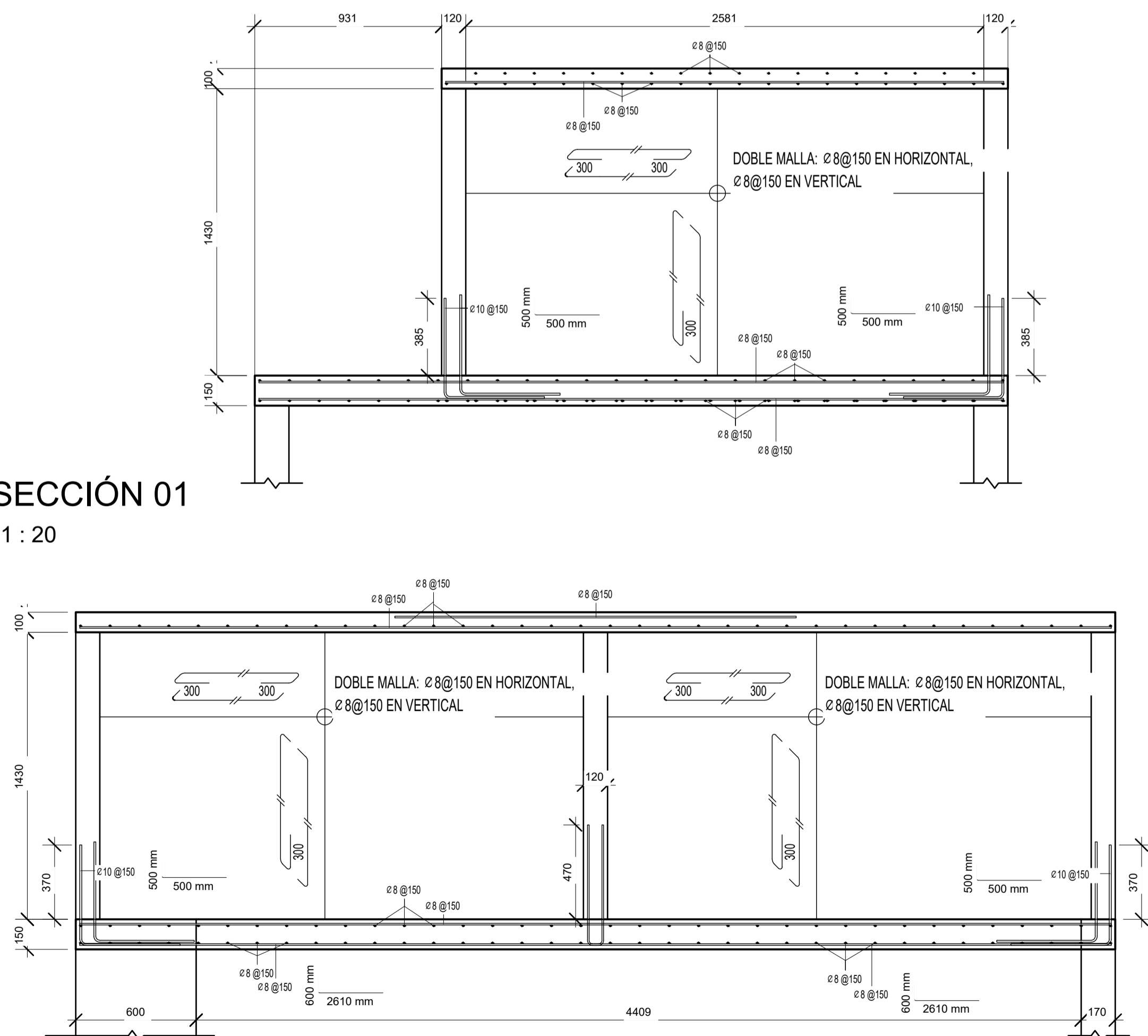

**02** SECCIÓN 02  
1 : 20

**01**  
S4.1

**02**  
S4.1

**03**  
1 : 20

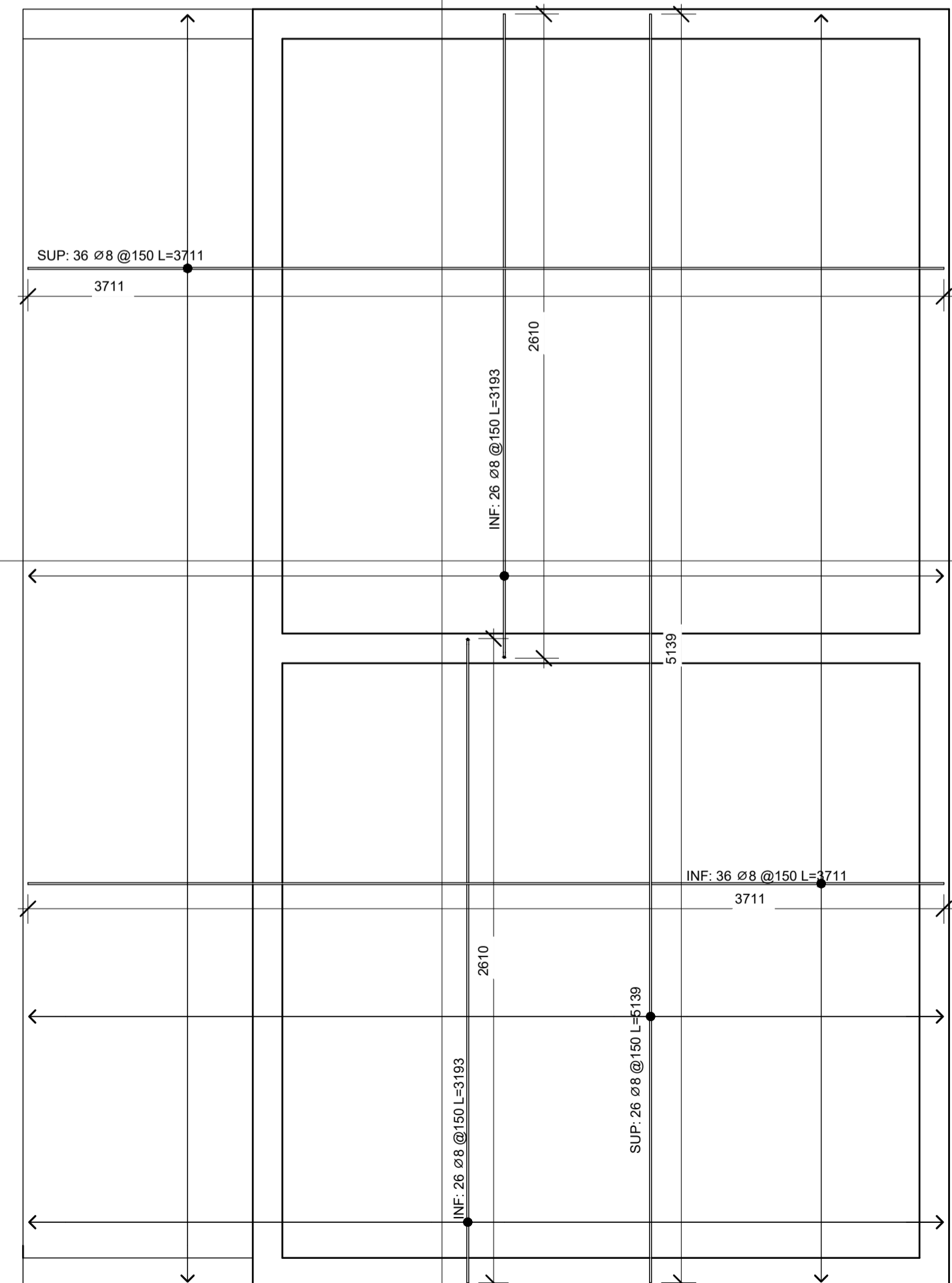

No	Descripción	Fecha
1	Envío para construcción	27.10.2025

**ANEP** AREA DE PROYECTOS  
DIRECCIÓN SECTORIAL DE INFRAESTRUCTURA  
CONSEJO DIRECTIVO CENTRAL

OBRA: LICEO N°4	LOCALIDAD: ARTIGAS	FECHA: 10/10/25
CALLE: BLANQUEGUS S/N	DEPARTAMENTO: ARTIGAS	ESCALA: INDICADAS

PLANO DE: <b>ESTRUCTURA</b>	LÁMINA N°: <b>L38</b>
ARQUITECTO: <b>E. COLIBRO</b>	FIRMA: <b>E. COLIBRO</b>
AYTE. DE ARQTO: <b>F. FERRARI</b>	FIRMA: <b>F. FERRARI</b>
TECNICO: <b>MEL. ARRIBAS PÉREZ Y ASOCIADOS</b>	FIRMA: <b>MEL. ARRIBAS PÉREZ Y ASOCIADOS</b>
DIBUJANTE:	FIRMA:

E12